

9°30' 10°00' 10°30' 11°00' 11°30' 12°00' 12°30' 13°00' 13°30' 14°00' 14°30'



**VERTEILUNG der ABGRENZUNGSRELEVANTEN FFH-SCHUTZGÜTER\* sowie die FFH-GEBIETSMELDUNGEN "FEHMARNBELT" (DE 1332-301); "KADETRINNE" (DE 1339-301); "ADLERGRUND" (DE 1251-301); "WESTLICHE RÖNNEBANK" (DE 1249-301) und "POMMERSCHE BUCHT mit ODERBANK" (DE 1652-301) in der AWZ der DEUTSCHEN OSTSEE**

Erstellt durch: Bundesamt für Naturschutz (BfN), Fachgebiet Meeres- und Küstennaturschutz

Stand: 28.04.2004

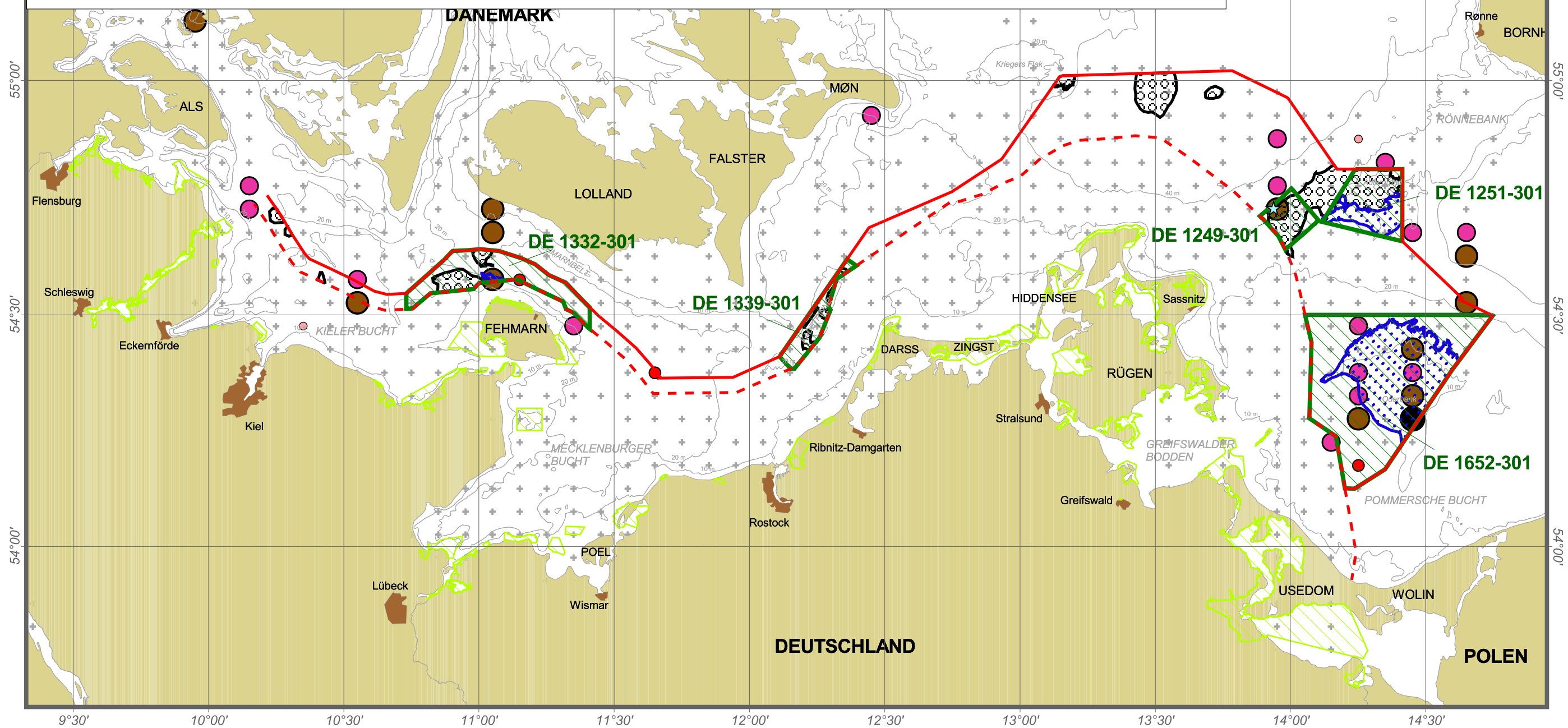

Kartengrundlage: Seekarte 2921 "Deutsche Ostseeküste und angrenzende Gewässer", Herausgegeben vom Bundesamt für Seeschifffahrt und Hydrographie (BSH)  
 Kartennetz: Mercator-Abbildung  
 Positionen: World Geodetic System (Datum WGS 84)

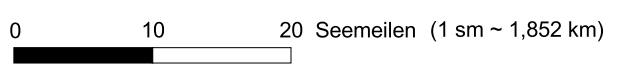

\* Daten spiegeln den derzeitigen Kenntnisstand in der AWZ wider und werden regelmäßig aktualisiert.

- Seewärtige Begrenzung des Festlandssockels und der AWZ der BRD
- Seewärtige Begrenzung des Küstenmeeres (12 sm Zone) der BRD
- Tiefenlinie (in m, bezogen auf mittleren Wasserstand)
- Landfläche
- Städte
- FFH-Gebietsmeldungen (pSCI) der Bundesländer innerhalb der 12 sm Zone der BRD (Stand: 29.08.2002)
- FFH-Gebietsmeldungen in der AWZ der BRD

- Sandbänke in der AWZ (FFH-Code: 1110), sublitoral
- Riffe in der AWZ (FFH-Code: 1170)
- Schweinswale, aufwandsbereinigte Darstellung im 3x6 min Raster (Datengrundlage: Flugsurveys sowie Seabirds-at-Sea-Datenbank):
  - Keine Sichtungen
  - < 0.026 Anzahl/km
  - 0.026 - 0.058 Anzahl/km
  - 0.058 - 0.151 Anzahl/km
  - 0.151 - 1.712 Anzahl/km
  - 1.713 - 2.818 Anzahl/km
  - Sichtungen von Schweinswalkälbern

