

## Verbreitung des Feuersalamanders in Deutschland

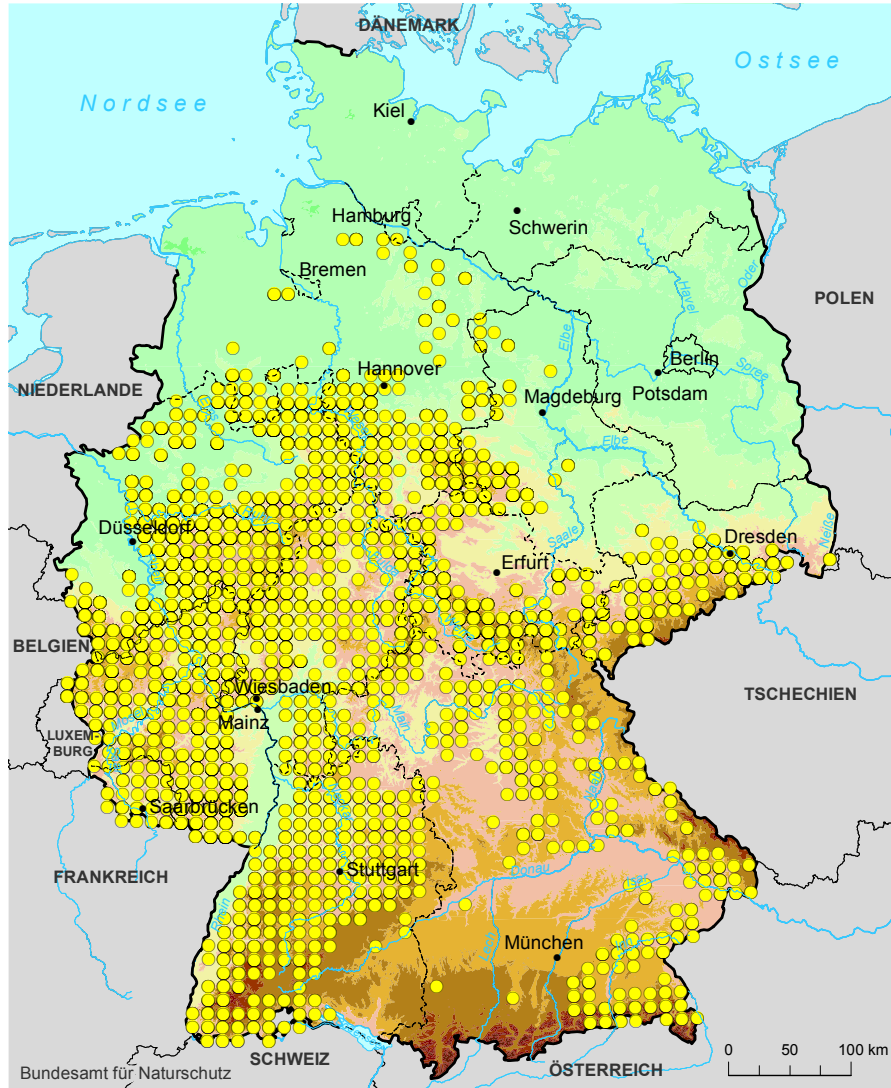

● Vorkommen der Art  
Nachweise zwischen 1990 und 2014

Quellen: Bundesamt für Naturschutz 2016  
verändert nach DGHT 2015  
Geobasisdaten: © GeoBasis-DE/BKG 2015  
Stand der Daten: 08.2015

Ausführliche Quelle: DGHT – Deutsche Gesellschaft für Herpetologie und Terrarienkunde (Hrsg.) (2015): Verbreitungsatlas der Amphibien und Reptilien Deutschlands, auf Grundlage der Daten der Länderfachbehörden, Facharbeitskreise und NABU Landesfachausschüsse der Bundesländer sowie des Bundesamtes für Naturschutz. Abrufbar unter: <http://www.feldherpetologie.de/atlas/> (aufgerufen am: 14.12.2015).