

## Anteil der Landwirtschaftsflächen mit hohem Naturwert an der Agrarlandschaftsfläche in %

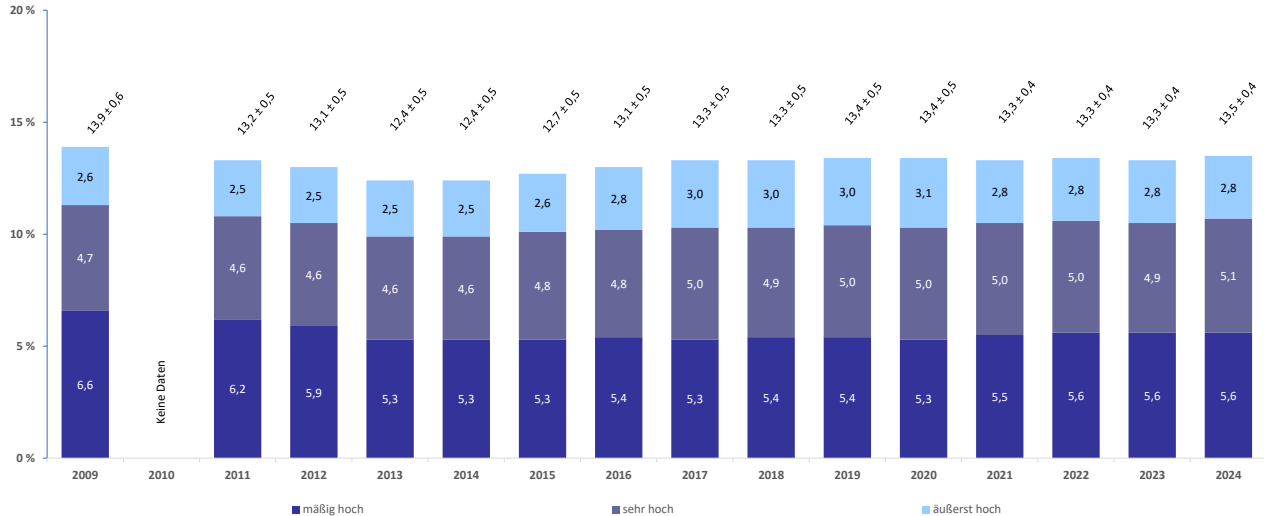

Die Werte sind auf zehntel Prozent gerundet.  
Daher sind bei Aufsummation der Teilindikatoren geringfügige Abweichungen von den dargestellten Gesamtwerten möglich.

Quelle: Daten der Länder  
Datenstand 2025; Nordrhein-Westfalen 2021