

1102 *Alosa alosa* (Maifisch)

Legende

- Vorkommen der Art
- Verbreitungsgebiet
- Biogeogr. Region
- Flüsse
- Deutschland
- Bundesländer
- UTM-Gitter

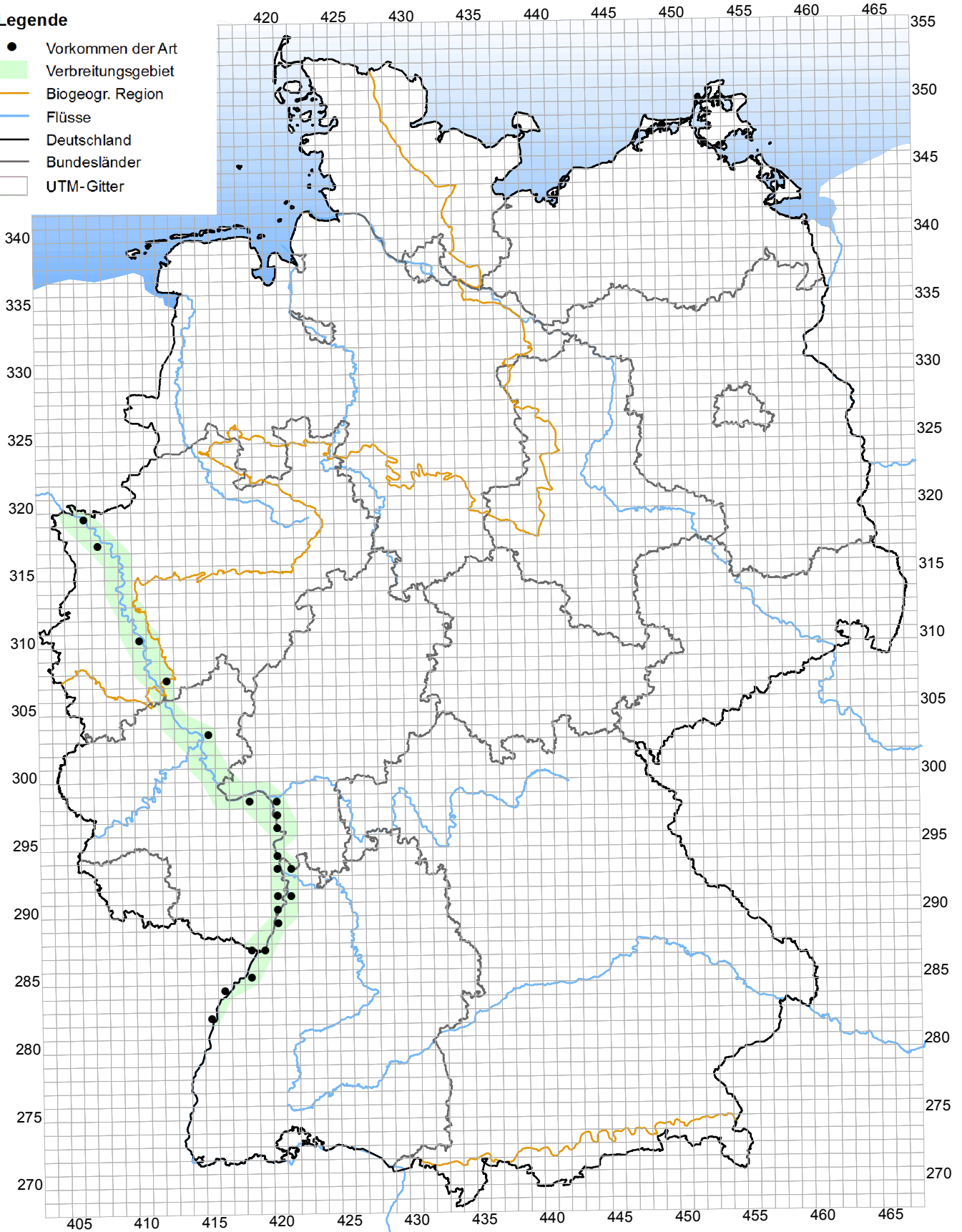

Kombinierte Vorkommen- und Verbreitungskarte der Pflanzen- und Tierarten der FFH-Richtlinie

1103 *Alosa fallax* (Finte)

Stand: August 2019

Berichtsjahr: 2019

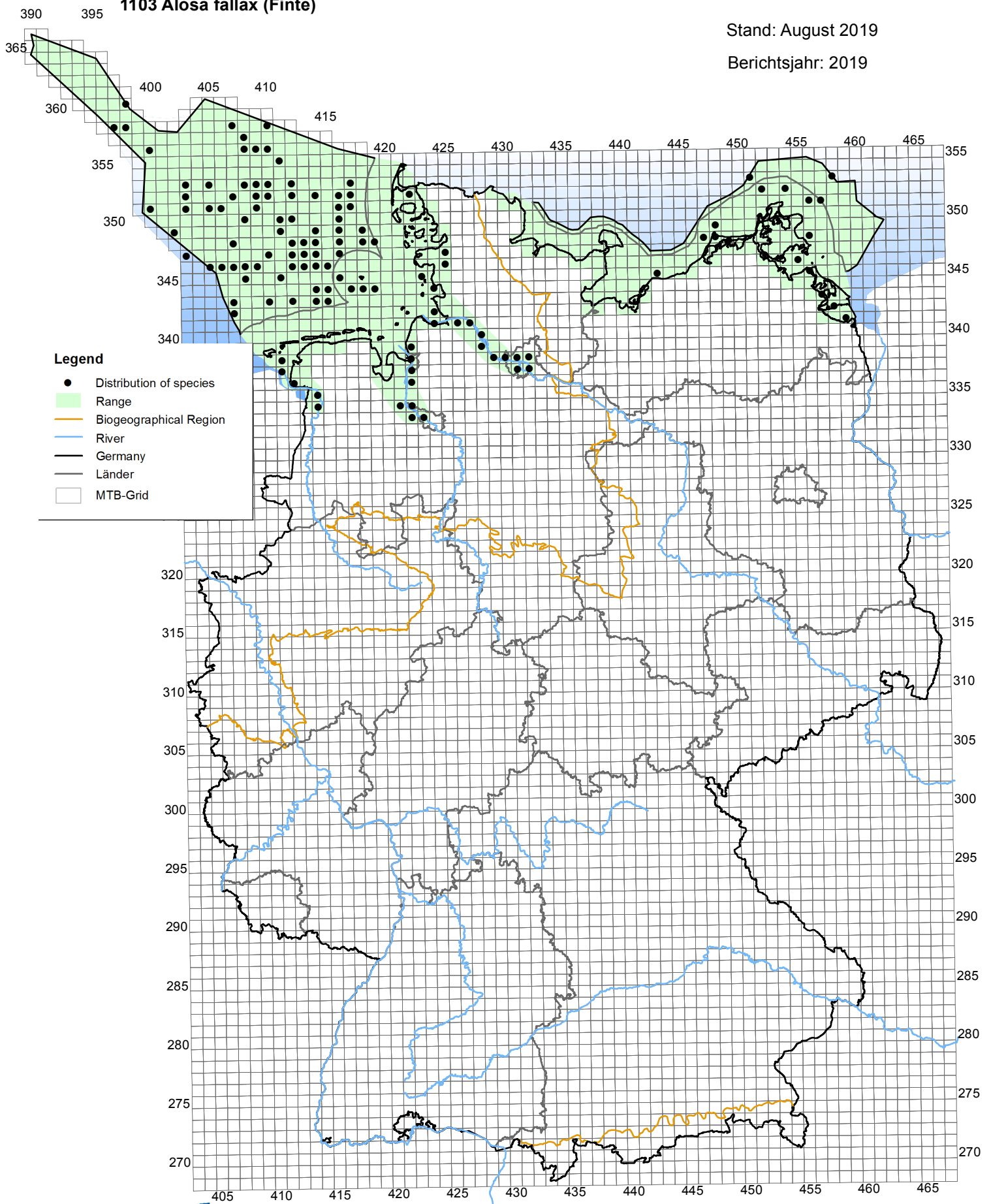

1130 *Aspius aspius* (Rapfen)

Legende

- Vorkommen der Art
- Verbreitungsgebiet
- Biogeogr. Region
- Flüsse
- Deutschland
- Bundesländer
- UTM-Gitter

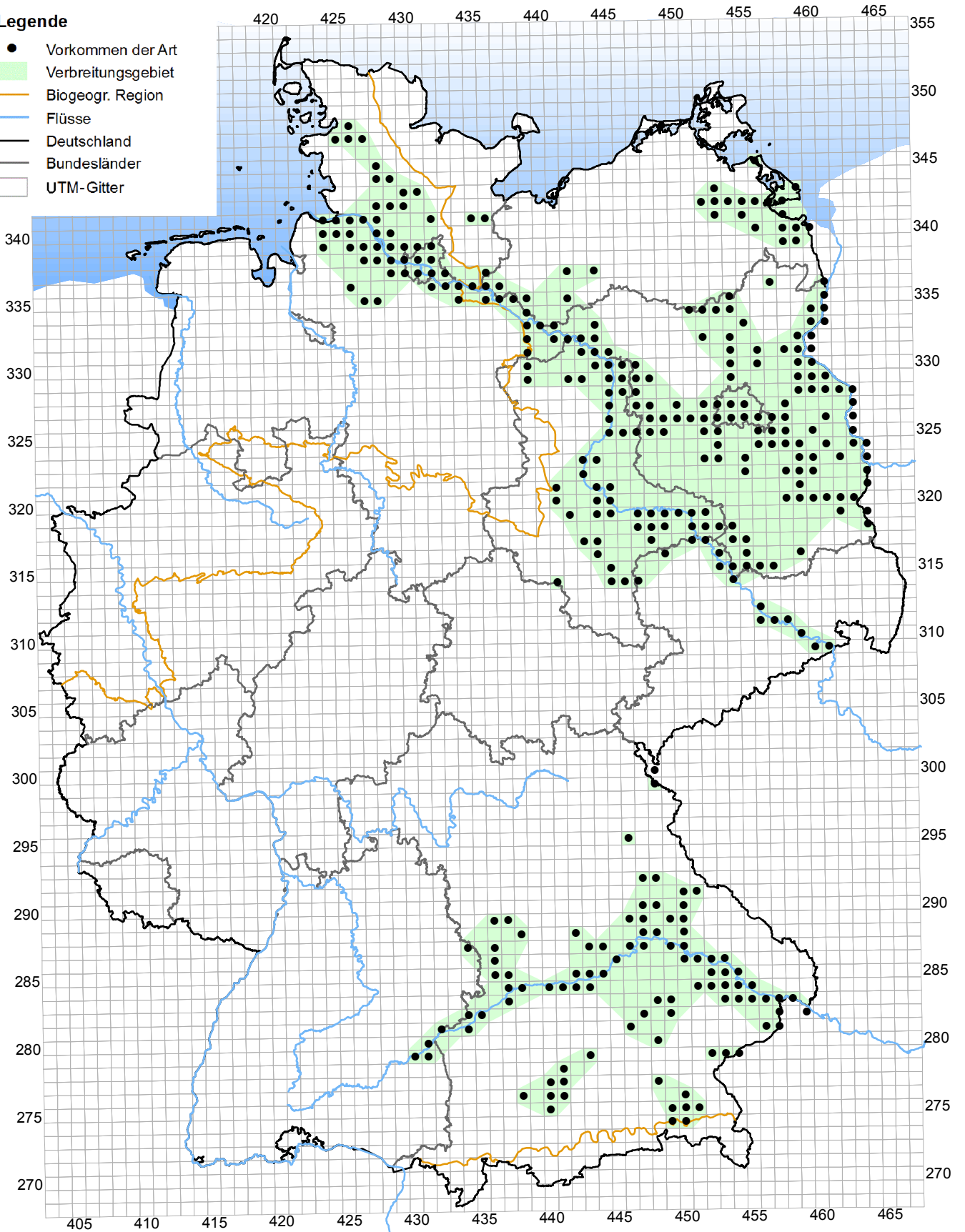

1113 *Coregonus oxyrhynchus* s.l. (Nordseeschnäpel)

Legende

- Vorkommen der Art
- Verbreitungsgebiet
- Biogeogr. Region
- Flüsse
- Deutschland
- Bundesländer
- UTM-Gitter

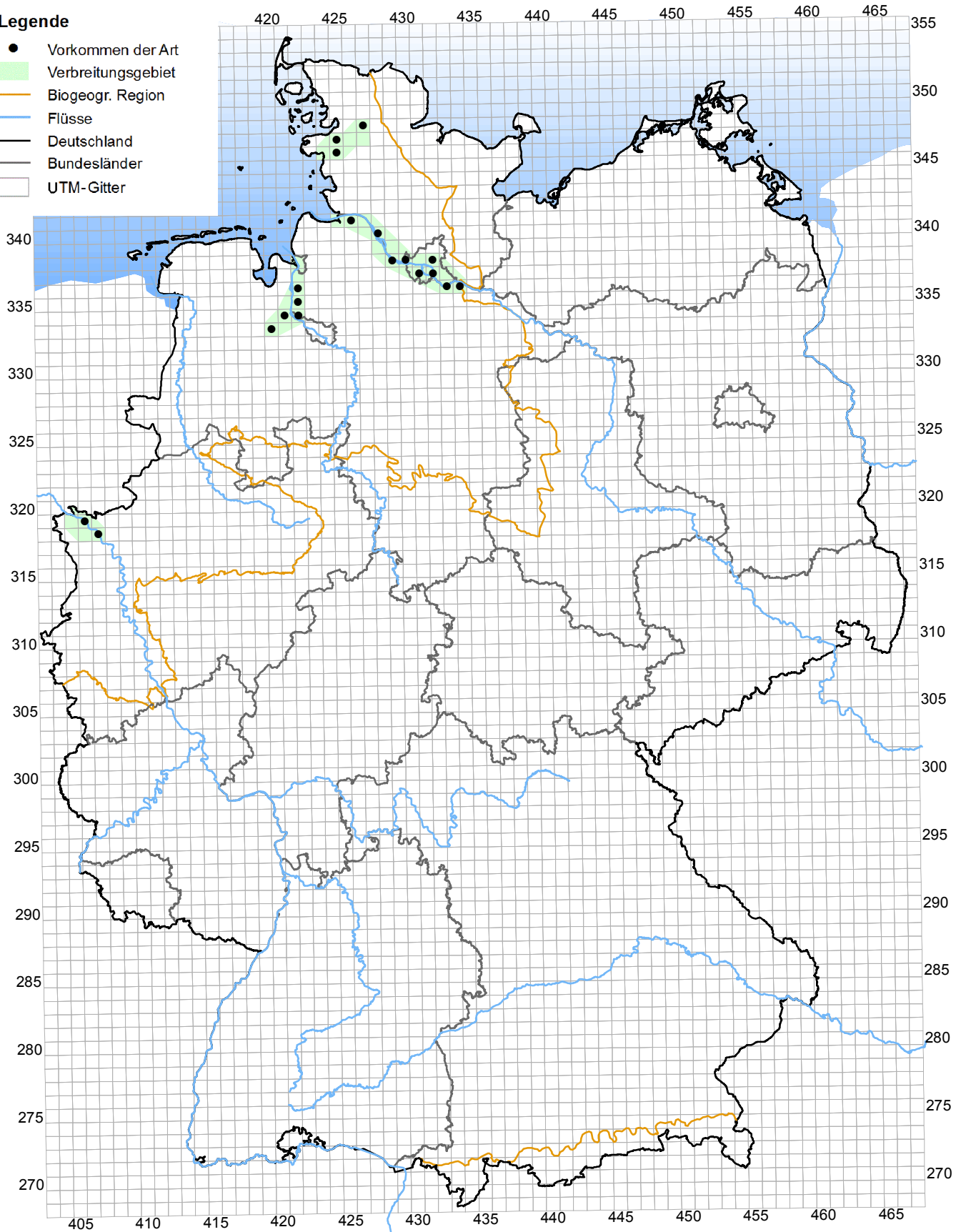

Kombinierte Vorkommen- und Verbreitungskarte der Pflanzen- und Tierarten der FFH-Richtlinie

1099 *Lampetra fluviatilis* (Flußneunauge)

Stand: August 2019

Berichtsjahr: 2019

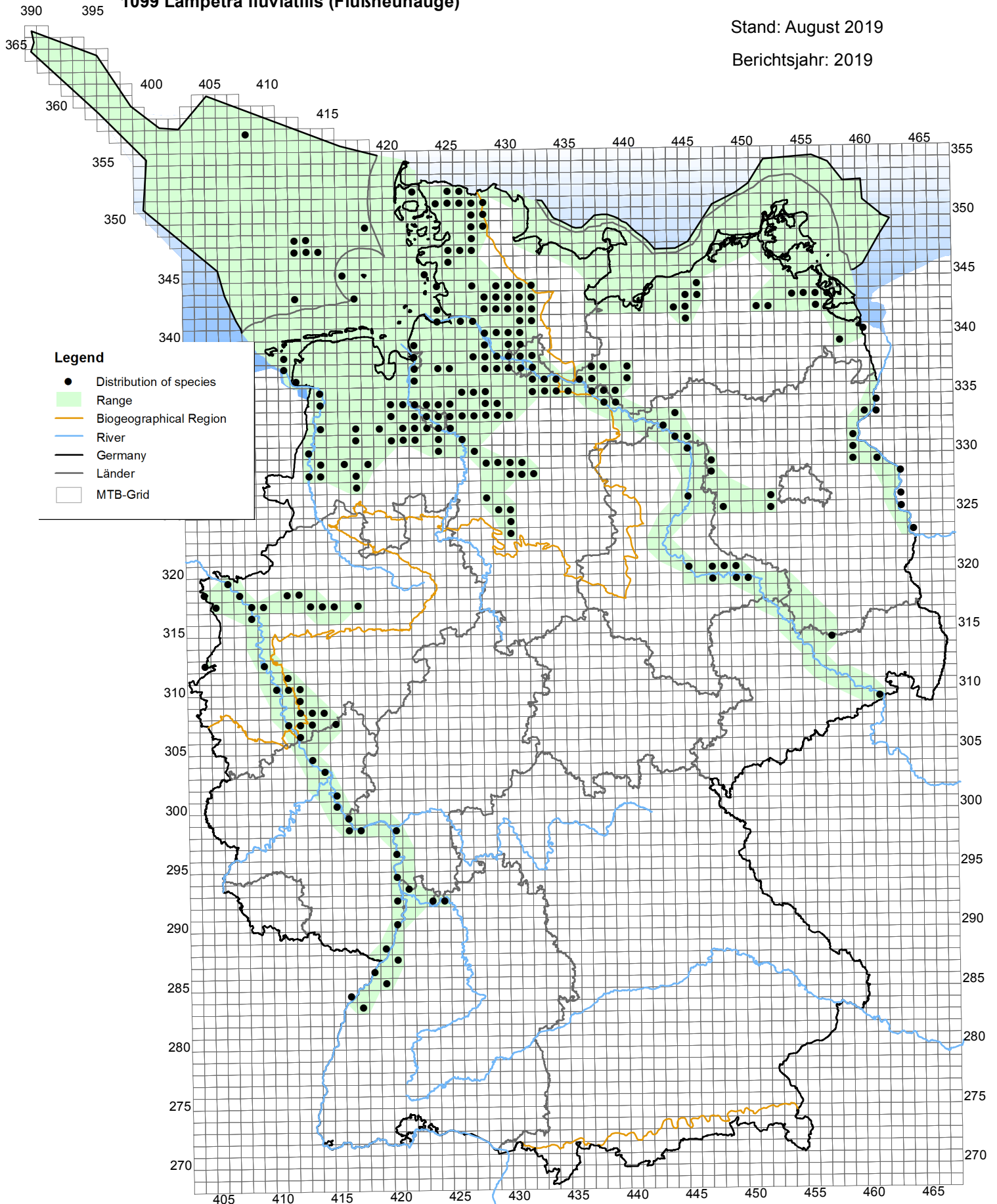

Kombinierte Vorkommen- und Verbreitungskarte der Pflanzen- und Tierarten der FFH-Richtlinie

1095 *Petromyzon marinus* (Meerneunaige)

Stand: August 2019

Berichtsjahr: 2019

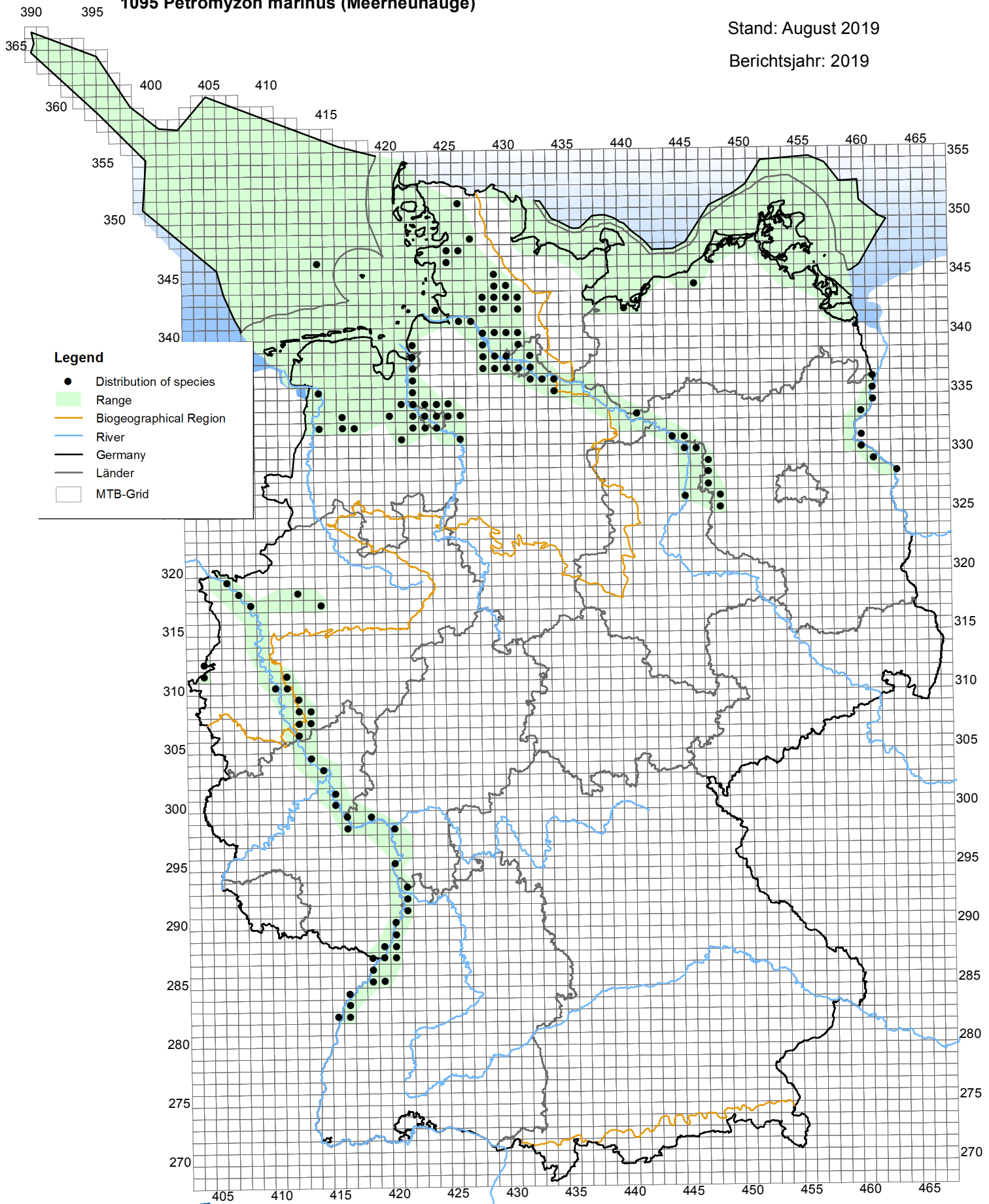

Stand: August 2019

Berichtsjahr: 2019

1106 *Salmo salar* (Lachs (nur im Süßwasser))

Legende

- Vorkommen der Art
- Verbreitungsgebiet
- Biogeogr. Region
- Flüsse
- Deutschland
- Bundesländer
- UTM-Gitter

