

Übersichtskarte zu den einstweilig sichergestellten Kohärenzsicherungsflächen

(Anlage zu Ziff. 2 der Allgemeinverfügung des Bundesamtes für Naturschutz zur einstweiligen Sicherstellung eines Teiles von Natur und Landschaft in der deutschen AWZ vom 9. März 2021)



Abbildung 1

Seetaucher-Verbreitung, Hauptkonzentrationsgebiet und Naturschutzgebiete mit geeigneten Ausgleichsflächen zur Kohärenzsicherung in der deutschen ausschließlichen Wirtschaftszone der Nordsee

Entwurf vom 09.03.2021

Erstellt durch: Bundesamt für Naturschutz (BfN), Abteilung Meeresnaturschutz

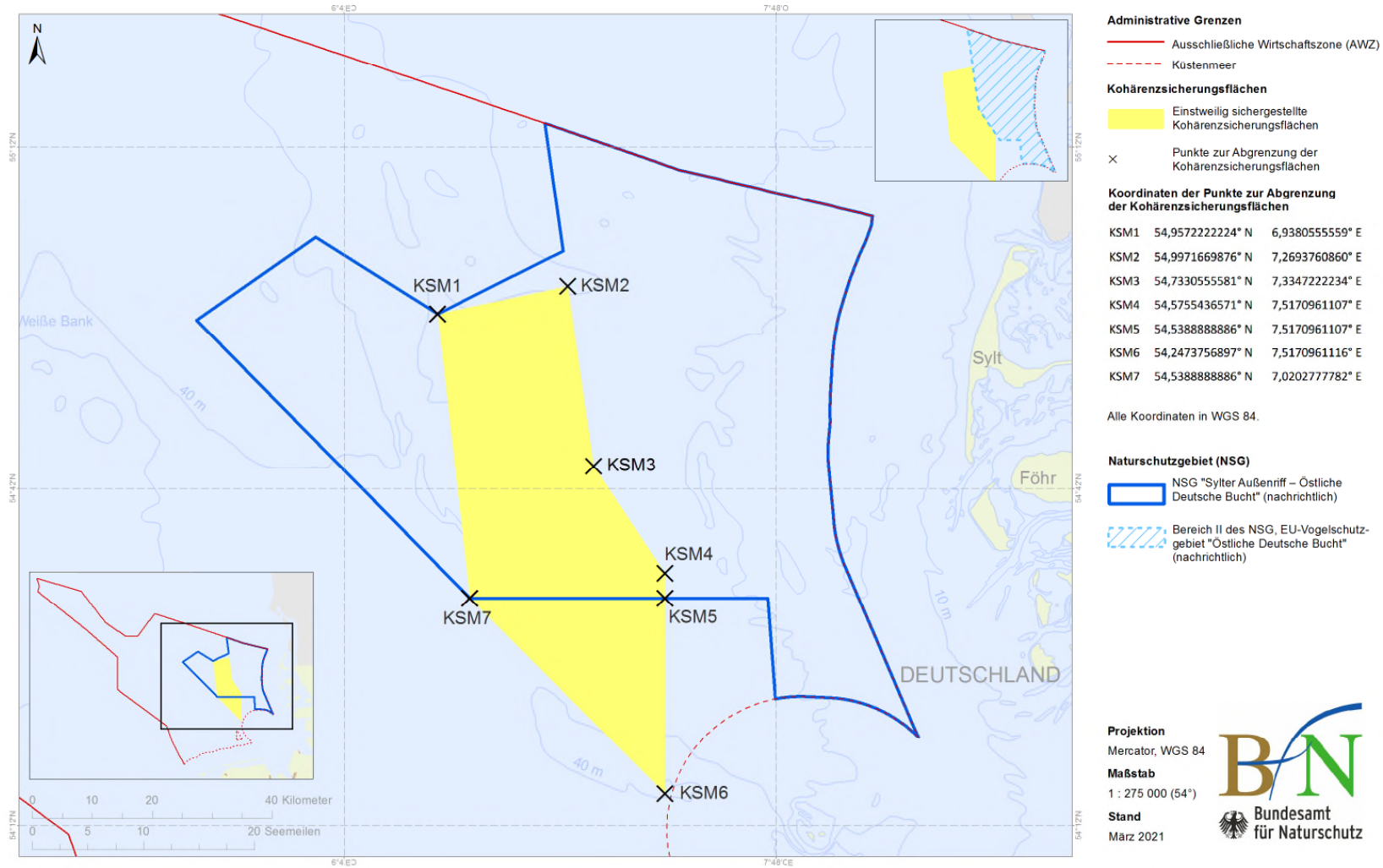
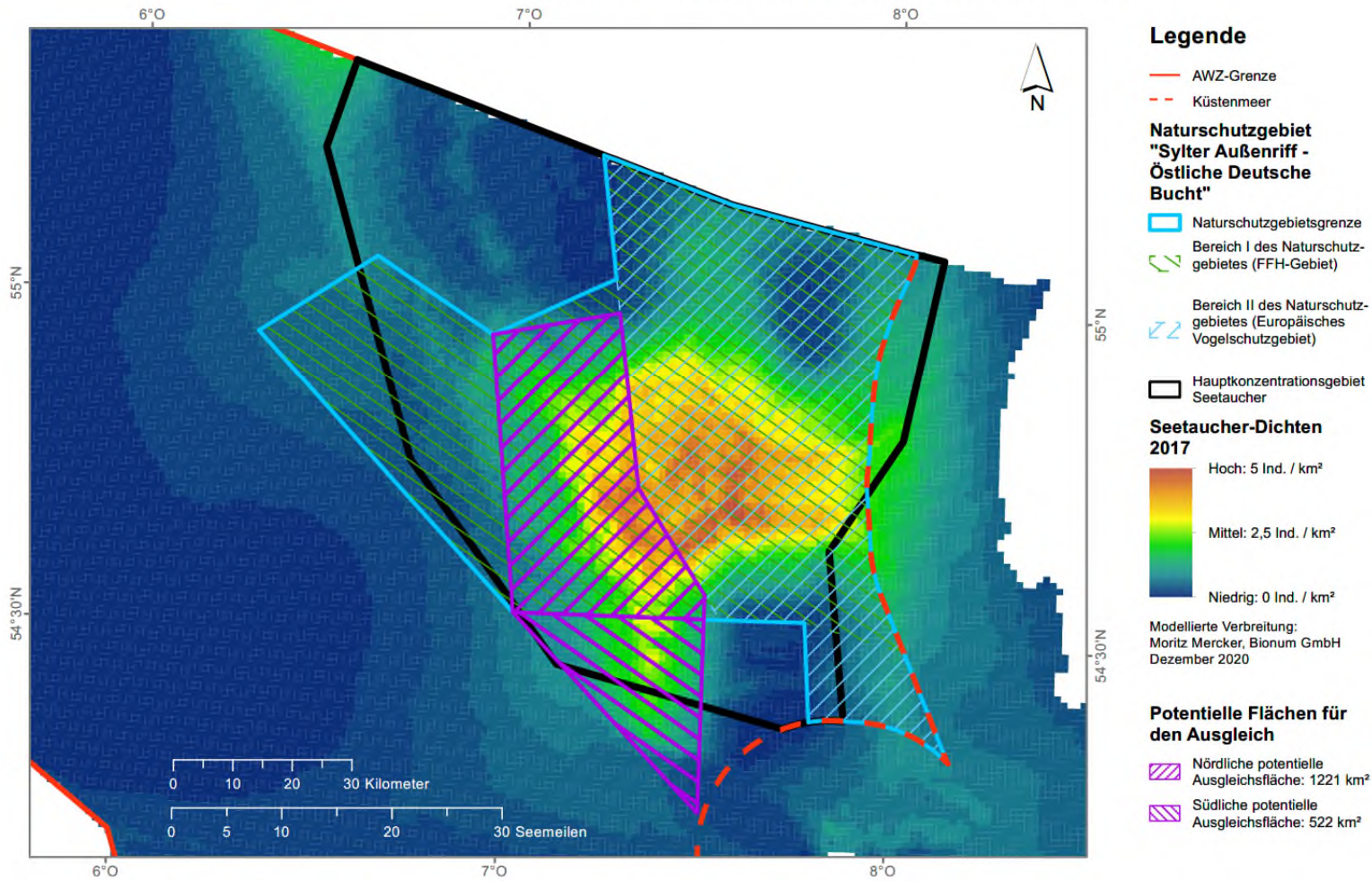

Abbildung 2